

Drukformaat / print size / Druckformat / format d'impression:
68 x 100 mm

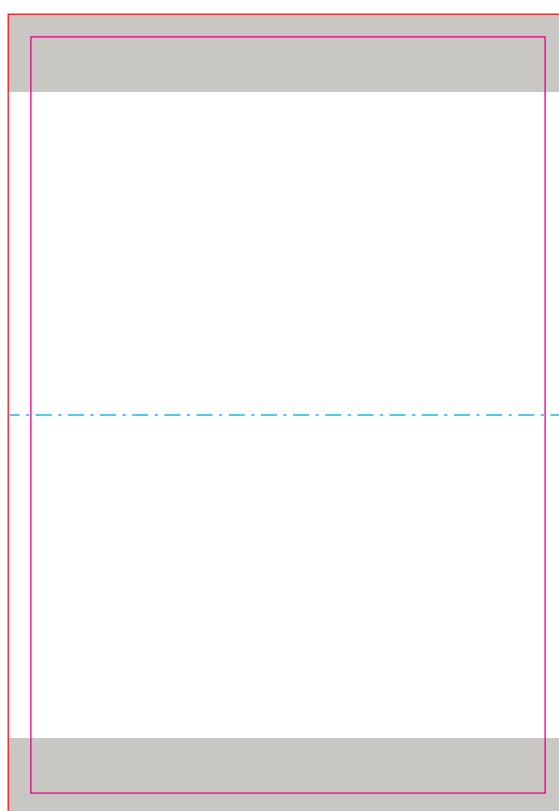

NL	EN	DU	FR
<p>Chocolade munt ca. 50g. Ingrediënten: suiker, cacao boter, volle MELKPOEDER, cacaoassa, wei-eoeder, emulgator: SOJA LECITHINE. Aroma: Vanilline. Klant informatie: TPC, Postbus 10, 7500 AA Enschede. Geproduceerd in de EU. Ten minste houdbaar tot einde: 00-0000</p>	<p>Chocolate coin approx 50g. Ingredients: sugar, cocoa butter, full MILK powder, cocoa mass, whey powder, emulsifier: SOY LECITHIN, flavour: vanillin. Customer information: TPC, PO Box 10, 7500 AA Enschede. Produced in EU. Best before end: 00-0000</p>	<p>Schokolade Munz ca. 50g. Zutaten: Zucker, Kakaobutter, VollMILCHpulver, Kakaomasse, Molkenpulver, Emulgator: SOJA LECITHIN. Aroma: Vanillin. Kundeninformation: TPC, Postfach 10, 7500 AA Enschede. Produziert in der EU. Mindestens haltbar bis Ende: 00-0000</p>	<p>Pièce de chocolat environ. 50g. Ingrédients: sucre, cacao butter, full MILK powder, cocoa mass, whey powder, emulsifier: SOY LECITHIN, flavour: vanillin. Informations client: TPC, PO Box 10, 7500 AA Enschede. Produit dans l'UE. À consommer de préférence avant la fin: 00-0000</p>
<p>BEDRUKKINGS FORMAAT PRINTING SURFACE BEDRUCKBARE FLACHE SURFACE D'IMPRESSION</p>	<p>VOUWLIJN FOLDING LINE FALZLINIE LIGNE DE PLIAGE</p>	<p>AFLOOP BLEED BESCHNITT FOND PERDU</p>	<p>GEEN TEKST PLAATSEN NO TEXT HERE KEIN TEXT HIER PAS DE TEXTE ICI</p>
		<p>INGREDIËNTEN INGREDIENTS ZUTATEN INGRÉDIENTS</p>	